PLAN OGÓLNY GMINY SŁUBICE
ZAŁĄCZNIK NR 3. STREFY PLANISTYCZNE

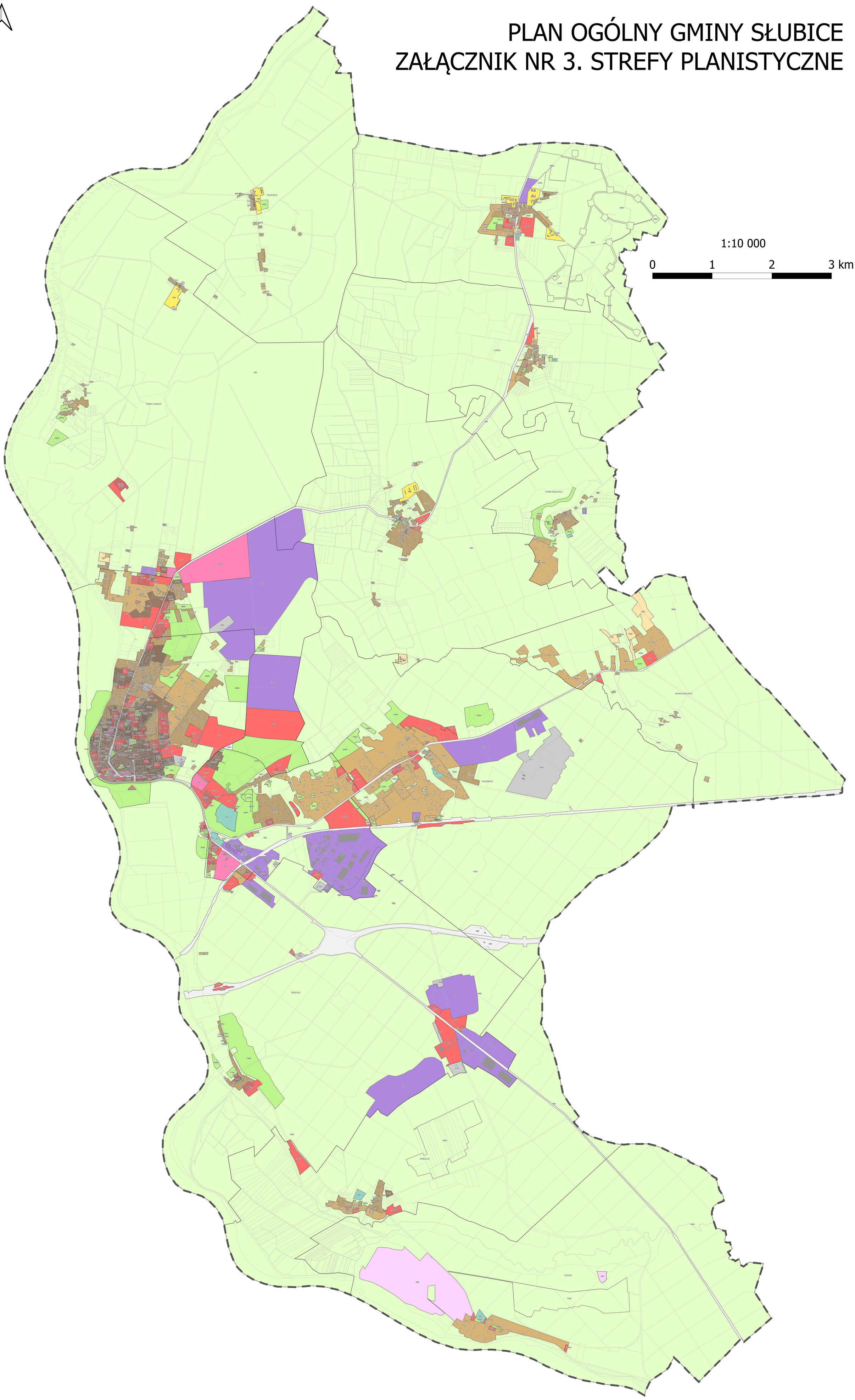

OZNACZENIA

- GRANICE OBSZARU OBJĘTEGO PLANEM OGÓLNYM GMINY
- GRANICE OBRĘBÓW EWIDENCYJNYCH
- GRANICE DZIAŁEK EWIDENCYJNYCH
- BUDYNKI
- OBSZAR ZABUDOWY ŚRÓDMIEJSKIEJ
- OBSZAR UZUPEŁNIENIA ZABUDOWY

STREFY PLANISTYCZNE

- STREFA WIELOFUNKCYJNA Z ZABUDOWĄ WIELORODZINNĄ SW
- STREFA WIELOFUNKCYJNA Z ZABUDOWĄ JEDNORODZINNĄ SJ
- STREFA WIELOFUNKCYJNA Z ZABUDOWĄ ZAGRODOWĄ SZ
- STREFA USŁUGOWA SU
- STREFA HANDLU WIELKOPOWIERZCHNIOWEGO SH
- STREFA GOSPODARCZA SP
- STREFA PRODUKCJI ROLNICZEJ SR
- STREFA INFRASTRUKTURALNA SI
- STREFA ZIELENI I REKREACJI SN
- STREFA CMENTARZY SC
- STREFA GÓRNICTWA SG
- STREFA OTWARTA SO
- STREFA KOMUNIKACYJNA SK

OP_UZG_2025.10.31